11. 전곡장외배수지

A. 대상시설물 전경

대상시설물 전경

전곡장외배수지

<전곡장외배수지>

B. 개별시설물 전경

개별시설물 전경(1/2)

□. 전곡장외배수지 배수지

<배수지 1지 전경>

□. 전곡장외배수지 배수지

<배수지 2지 전경>

□. 전곡장외배수지 배수지

<통합유출밸브실 지하1층 전경>

□. 전곡장외배수지 배수지

<유입밸브실 지하2층 전경>

□. 전곡장외배수지 배수지

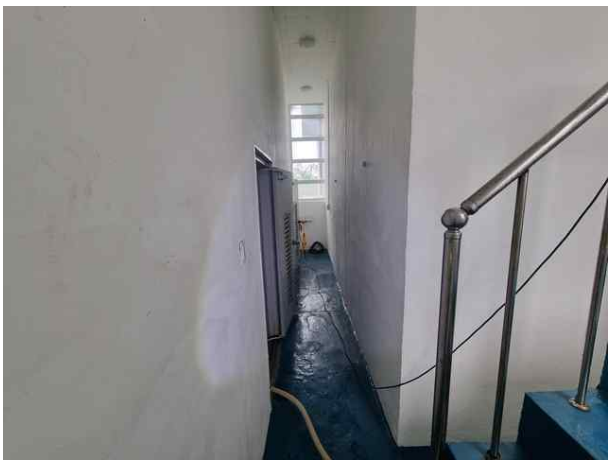

<검수실 내부 전경>

□. 전곡장외배수지 배수지

<전기실 전경>

개별시설물 전경(2/2)

□. 전곡장외배수지 배수지

<안전휀스 전경>

□. 전곡장외배수지 배수지

<진입로 포장 전경>

□. 전곡장외배수지 배수지

<배수로U 형 전경>

□. 전곡장외배수지 배수지

<배수지 상부 전경>

C. 현장조사 및 시험

전곡장외배수지 배수지(1/6)

□. 토목구조물

<배수지 1지 상부슬래브 녹>

□. 토목구조물

<배수지 1지 상부슬래브 균열>

□. 토목구조물

<배수지 1지 상부슬래브 녹>

□. 토목구조물

<배수지 1지 기둥 상태양호>

□. 토목구조물

<배수지 1지 도류벽 상태양호>

□. 토목구조물

<배수지 1지 바닥슬래브 도장기포>

전곡장외배수지 배수지(2/7)

□. 토목구조물

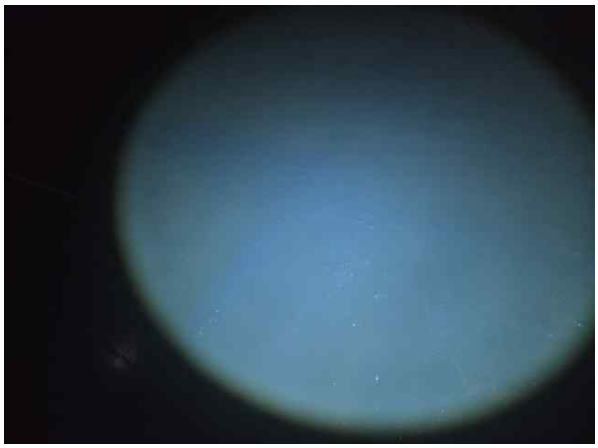

<배수지 1지 바닥슬래브 도장기포>

□. 토목구조물

<배수지 1지 벽체 도장기포>

□. 토목구조물

<배수지 2지 상부슬래브 상태양호>

□. 토목구조물

<배수지 2지 기둥 상태양호>

□. 토목구조물

<배수지 2지 도류벽 상태양호>

□. 토목구조물

<배수지 2지 바닥슬래브 상태양호>

전곡장외배수지 배수지(3/7)

□. 밸브실

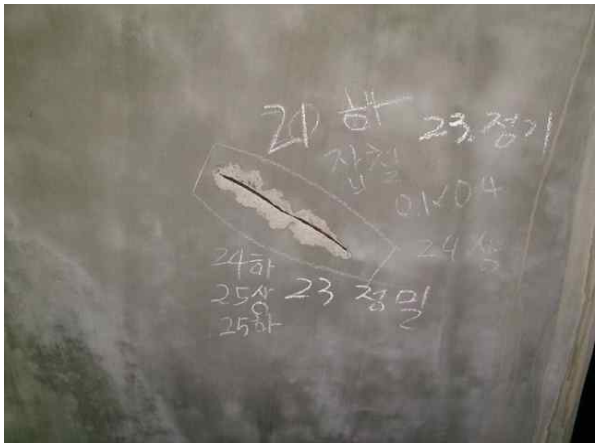

<유입밸브실 계단하면 잡철물>

□. 밸브실

<유입밸브실 벽체 누수흔적>

□. 밸브실

<유입밸브실 바닥슬래브 체수흔적>

□. 밸브실

<유입밸브실 바닥슬래브 실링재 열화>

□. 밸브실

<유출밸브실 벽체 잡철물>

□. 밸브실

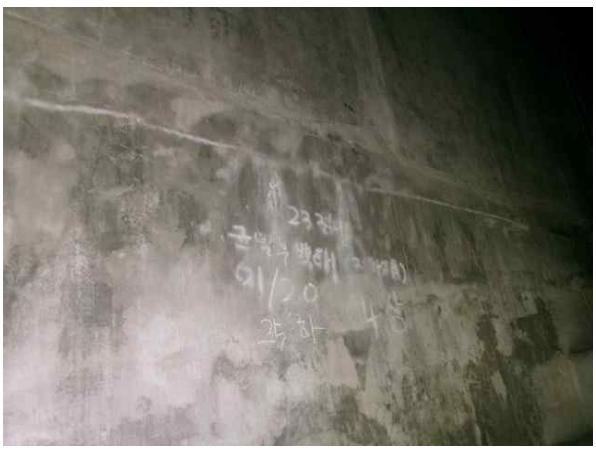

<유출밸브실 벽체 균열부백태>

전곡장외배수지 배수지(4/7)

□. 밸브실

<유출밸브실 벽체 백태>

□. 밸브실

<유출밸브실 바닥슬래브 도장박리>

□. 건축구조물

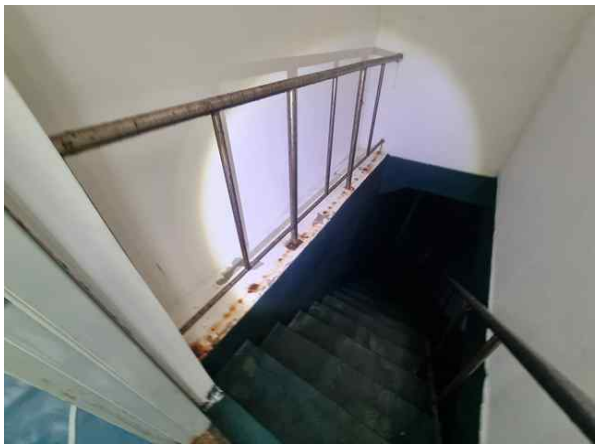

<검수실 내부 도장박리>

□. 건축구조물

<검수실 내부 벽체 균열>

□. 건축구조물

<전기실 외부 누수흔적>

□. 건축구조물

<전기실 외부 벽체 균열>

전곡장외배수지 배수지(5/7)

□. 건축구조물

<전기실 내부 벽체 균열>

□. 건축구조물

<전기실 내부 벽체 균열>

□. 기계・전기

<1지 유입배관 부식>

□. 기계・전기

<2지 유입배관 부식>

□. 기계・전기

<유입밸브실 배관 부식>

□. 기계・전기

<유입밸브실 배관 부식>

전곡장외배수지 배수지(6/7)

□. 기계・전기

<유출밸브실 배관 부식>

□. 기계・전기

<유출밸브실 배관 부식>

□. 기계・전기

<분전반 상태양호>

□. 기계・전기

<현장제어반 상태양호>

□. 부대시설

<진입로 포장부 망상균열>

□. 부대시설

<진입로 포장부 망상균열>

전곡장외배수지 배수지(7/7)

□. 부대시설

<안전휀스 상태양호>

□. 부대시설

<배수시설 상태양호>

□. 공중이 이용하는 시설 조사

<안전휀스 현황>

□. 공중이 이용하는 시설 조사

<진입로 포장 현황>

□. 공중이 이용하는 시설 조사

<1지 난간 현황>

□. 공중이 이용하는 시설 조사

<장비 반입구 덮개 현황>

현장조사 전경

□. 시설물 외관조사	□. 시설물 외관조사
	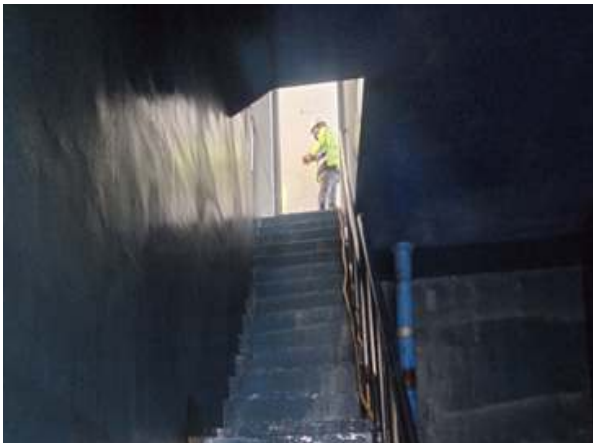
외부 개별부재 외관조사>	<내부 개별부재 외관조사>